SUZOHAPP

Evolution Hopper

高速度，高可靠性，大容量的出币器

Evolution Hopper出币器由皮带传动，采用全新设计, 大幅提升了机器性能和可维护性。借助超强耐磨的树脂材料和尖端电子产品的完美结合，降低了采购和维护成本。
这款Hopper适用于全球95%的硬币和代币而无需做任何调整。Evolution Hopper可与市面上其他型号的产品完全兼容，可用于自动售货机、停车场、零售店和游戏机，银行，轨道交通等行业。

产品特性

- PCB板可拆卸式设计，易于从外部操作维护
- 直流马达可减小摩擦和噪音
- 内嵌式搅拌器可防止卡币, 并同时配置了其他防卡币设备
- 后维护(标准版本)可轻松转换为前维护模式, 只需拧下设备盖上 的两颗螺丝，移开设备盖，将连接器移至新位置即可
- 接口：Parallel (标准)或ccTalk
- 高端材质, 保证机器持久无故障运行

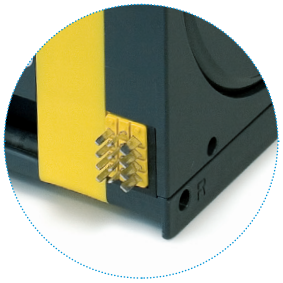

标准连接器

出币传感器可拆卸
方便维护

技术原理图

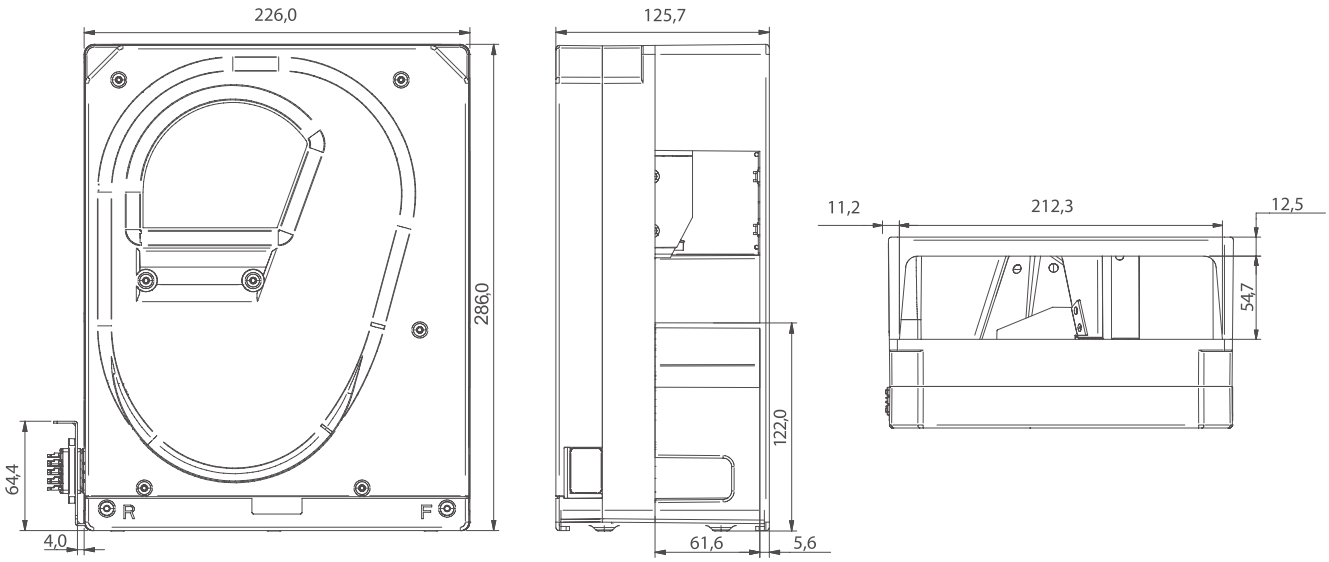

单位：毫米

功能

- 直流马达
- 双重安装选择：前维护或后维护
- 最小化维修频率
- 噪音小
- 防卡币电子装置

可从外部轻松抽出PCB面板

技术参数

尺寸(长 x 高 x 宽)	126 x 286 x 226 毫米
重量	2.5 千克
电源	20 - 24 Vdc ± 10 %
电流消耗量	待机时40mA；工作时2.5A
耗电量	待机时0.8w；工作时50w
运行温度	0˚C - 60˚C；运行湿度: 5% - 95%
硬币直径范围	Ø16 - 30mm；厚度1.25 - 3.5mm
出币速度	每秒 4 - 5 枚

硬币容量

	1 €
容量	1500枚

All product names, trademarks and registered trademarks are property of their respective owners. © 2020 SUZOHAPP. All rights reserved. Specifications subject to change. 05-Mar-20